

VÝKAZ DOSAVADNÍHO A NOVÉHO STAVU ÚDAJŮ KATASTRU NEMOVITOSTÍ														
Dosavadní stav				Nový stav										
Označení pozemku parc. číslem	Výměra parcely		Druh pozemku Způsob využití	Označení pozemku parc. číslem	Výměra parcely		Druh pozemku Způsob využití	Typ stavby Způsob využití	Způsob určení výměry	Porovnání se stavem evidence právních vztahů				
	ha	m ²			ha	m ²				Díl přechází z pozemku označeného v katastru nemovitostí	dřívejší poz. evidenci	Číslo listu vlastnictví	Výměra dílu	
199/2	2	06 49	ostatní pl. zeleň	199/2	2	11 74	ostatní pl. zeleň		0	199/2 199/22	10001 2121	2	06 49 5 25	celá a
199/22	1	12 59	ostatní pl. zeleň	199/22	1	07 34	ostatní pl. zeleň		0	199/22	2121	1	07 34	
st. 1627	*1)	4 29	zast. pl.	st. 1627	4	28	zast. pl.	bez úpr. / bez jind. st.	2	st. 1627	10001	4	28	
		3 23 37			3 23 36									

*1) Ke změně výměry parcely dochází podle par. 37 odst. 1 písm. d) katastrální vyhlášky

GEOMETRICKÝ PLÁN pro opravu geometrického a polohového určení nemovitosti, změnu hranice pozemku		Geometrický plán ověřil úředně oprávněný zeměměřičský inženýr:	Státnopis ověřil úředně oprávněný zeměměřičský inženýr:
Vyhotořitel: Ing. Miloš Němec Topolová 1473, 282 01 Český Brod tel: 605 900 985, http://geodeticka-kancelar.cz		Jméno, příjmení: Ing. Miloš Němec	Jméno, příjmení: Ing. Miloš Němec
Číslo plánu: 1892-157/2014		Číslo položky seznamu úředně oprávněných zeměměřičských inženýrů: 2092/2001	Číslo položky seznamu úředně oprávněných zeměměřičských inženýrů: 1092/2001
Okres: Kolín		Dne: 2.12.2014	Dne: 4.12.2014
Obec: Český Brod		Číslo: 256/2014	Číslo: 106/2014
Kat. území: Český Brod		Náležitostmi a přesností odpovídá právním předpisům.	Tento státnopis odpovídá geometrickému plánu v elektronické podobě uloženému v dokumentaci katastrálního úřadu.
Mapový list: Český Brod 5-4/24		Katastrální úřad souhlasí s označením parcel.	Ověření státnopisu geometrického plánu v listinné podobě.
Dotčeným vlastnickým pozemkům bylo poskytnuta možnost seznámit se v terénu s průběhem navrhovaných nových hranic, které byly označeny předepisovaným způsobem: zdrní, plast. mezníky, barvou			

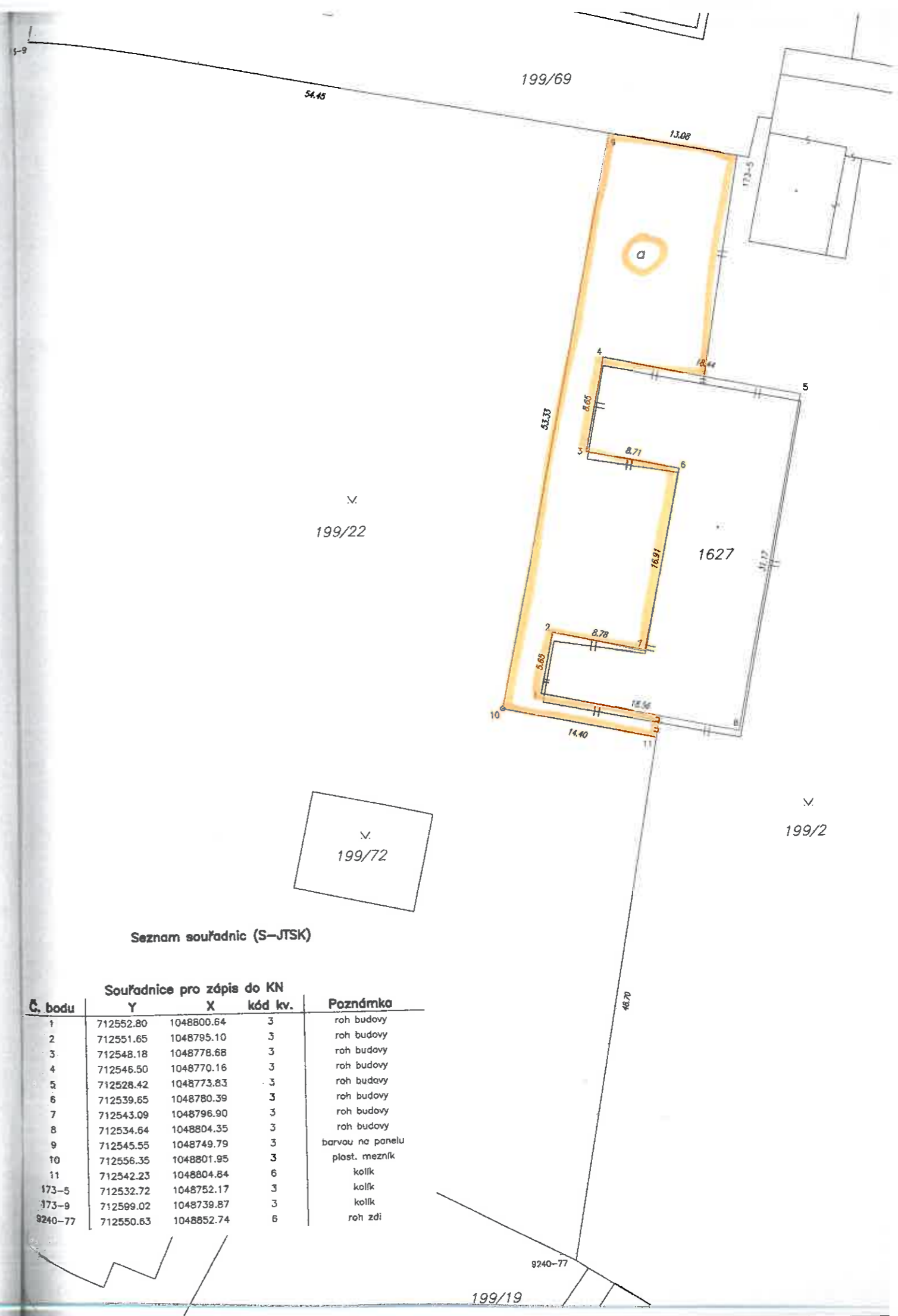

Seznam souřadnic (S-JTSK)

Č. bodu	Souřadnice pro zápis do KN		kód kv.	Poznámka
	Y	X		
1	712552.80	1048800.64	3	roh budovy
2	712551.65	1048795.10	3	roh budovy
3	712548.18	1048778.68	3	roh budovy
4	712546.50	1048770.16	3	roh budovy
5	712528.42	1048773.83	3	roh budovy
6	712539.65	1048780.39	3	roh budovy
7	712543.09	1048796.90	3	roh budovy
8	712534.64	1048804.35	3	roh budovy
9	712545.55	1048749.79	3	barvou na panelu
10	712556.35	1048801.95	3	plast. mezník
11	712542.23	1048804.84	6	kolík
173-5	712532.72	1048752.17	3	kolík
173-9	712599.02	1048739.87	3	kolík
9240-77	712550.63	1048852.74	6	roh zdi