ÚZEMNĚ ANALYTICKÉ PODKLADY ORP ČESKÝ BROD

5. úplná aktualizace

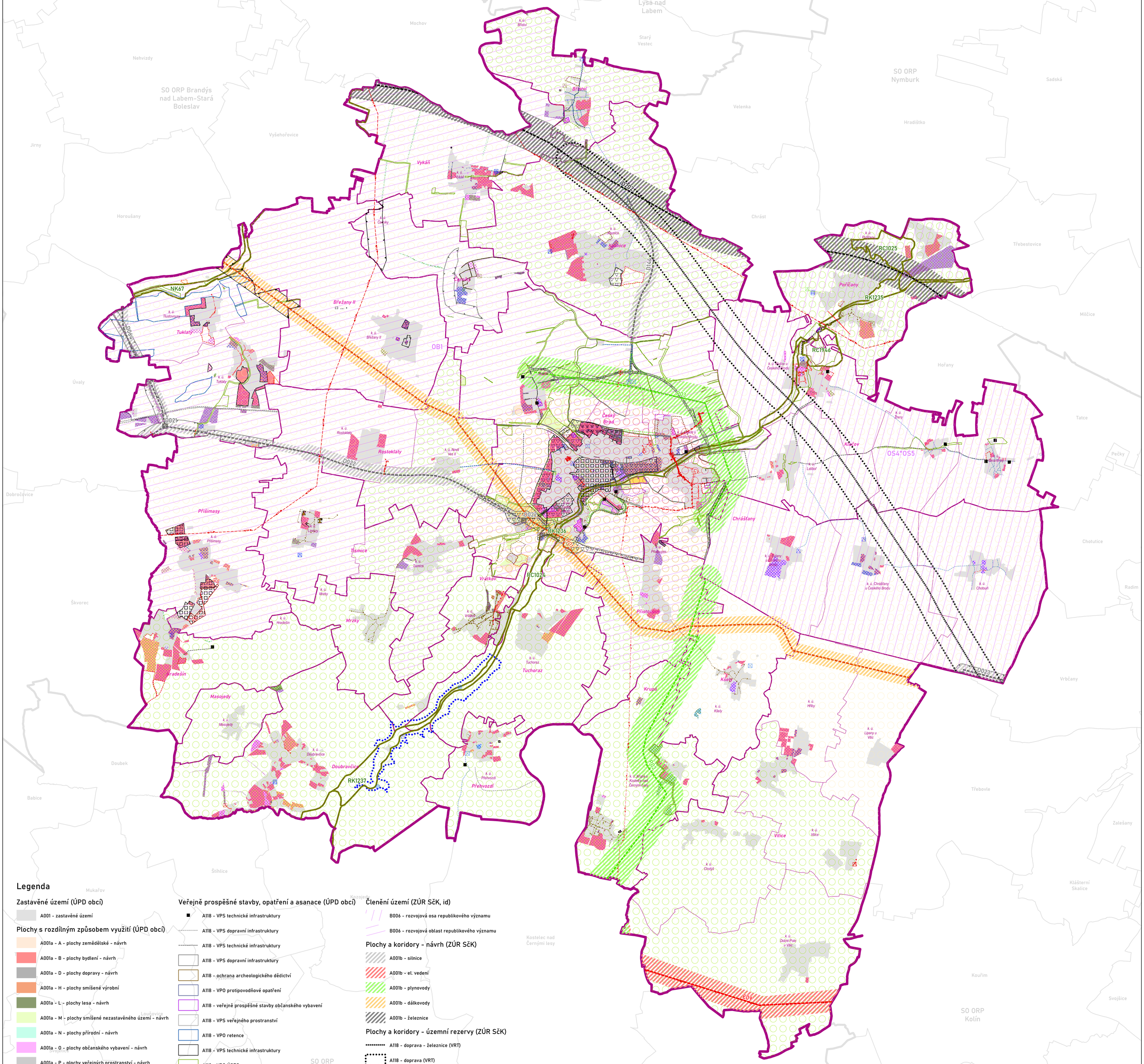

Legenda

Zastavěné území (ÚPD obcí)

- A001 - zastavěné území

Plochy s rozdílným způsobem využití (ÚPD obcí)

- A001a - A - plochy zemědělské - návrh
- A001a - B - plochy bydlení - návrh
- A001a - D - plochy dopravy - návrh
- A001a - H - plochy smíšené výrobní
- A001a - L - plochy lesa - návrh
- A001a - M - plochy smíšené nezastavěného území - návrh
- A001a - N - plochy přírodní - návrh
- A001a - O - plochy občanského vybavení - návrh
- A001a - P - plochy veřejných prostranství - návrh
- A001a - R - plochy rekreace - návrh
- A001a - S - plochy smíšené obytné - návrh
- A001a - T - plochy technické infrastruktury - návrh
- A001a - V - plochy výroby - návrh
- A001a - W - plochy vodní a vodohospodářské - návrh
- A001a - Z - plochy zeleně - návrh

Rozvojové plochy (ÚPD obcí)

- A001b - plocha přestavby
- A001b - zastavitelná plocha
- A001b - plocha změny v krajině

Podmínka podrobnější dokumentace (ÚPD obcí)

- A118 - regulační plán
- A118 - územní studie
- A118 - dohoda o parcelaci

Koridory (ÚPD obcí)

- A118 - dopravní infrastruktura
- A118 - technická infrastruktura

Veřejně prospěšné stavby, opatření a asanace (ÚPD obcí)

- A118 - VPS technické infrastruktury
- A118 - VPS dopravní infrastruktury
- A118 - VPS technické infrastruktury
- A118 - VPS dopravní infrastruktury
- A118 - ochrana archeologického dědictví
- A118 - VPO protipovodňové opatření
- A118 - veřejně prospěšné stavby občanského vybavení
- A118 - VPS veřejného prostranství
- A118 - VPO retence
- A118 - VPS technické infrastruktury
- A118 - VPO ÚSES

Územní rezervy (ÚPD obcí)

- A118 - bydlení
- A118 - doprava
- A118 - těžba
- A118 - smíšené nezastavěného území
- A118 - občanská vybavenost
- A118 - rekreace
- A118 - smíšená obytná plocha
- A118 - výroba
- A118 - zeleň

Členění území (ZÚR SčK, id)

- B006 - rozvojová osa republikového významu
- B006 - rozvojová oblast republikového významu

Plochy a koridory - návrh (ZÚR SčK)

- A001b - silnice
- A001b - el. vedení
- A001b - plynovody
- A001b - dálkovody
- A001b - železnice

Plochy a koridory - územní rezervy (ZÚR SčK)

- A118 - doprava - železnice (VRT)
- A118 - doprava (VRT)
- A118 - vodohospodářství (LAPV)

Veřejně prospěšné stavby, opatření a asanace (ZÚR SčK, id)

- A118 - VPS dopravní infrastruktury - silnice
- A118 - doprava - silnice
- A118 - doprava - železnice
- A118 - technická infrastruktura - el. energie
- A118 - technická infrastruktura - plynovody
- A118 - technická infrastruktura - dálkovody
- A118 - VPO ÚSES

Krajinné typy (ZÚR SčK)

- A017b - krajina zvýšených hodnot kulturních a přírodních
- A017b - krajina relativně vyvážená
- A017b - krajina polní
- A017b - krajina sídelní
- A017b - krajina příměstská

Oborové záměry - vodovody a kanalizace (PRVKÚK)

- A118 - čerpací stanice kanalizace
- A118 - čistírna odpadních vod
- A118 - vodovod - jiný objekt
- A118 - vodojem
- A118 - vodní zdroj
- A118 - přívodní vodovodní řad
- A118 - zásobovací vodovodní řad
- A118 - splašková kanalizace

Oborové záměry - vodovody a kanalizace (ostatní)

- A069 - čistírna odpadních vod
- A069 - čerpací stanice kanalizace
- A070 - kanalizace
- A068 - vodovod

Oborové záměry - energetika (mimo ZÚR)

- A072 - elektrická stanice - VN
- A073 - elektrické vedení ostatní
- A073 - elektrické vedení VN
- A073 - elektrické vedení VVN
- A073 - elektrické vedení ZVN
- A074 - technologický objekt na plynovodu
- A075 - plynovod - NTL
- A075 - plynovod - STL

Administrativní členění

- A118a - hranice SO ORP Český Brod (do 31. 12. 2020)
- A118a - hranice obcí
- A118a - hranice katastrálních území
- hranice okolních obcí
- hranice okolních SO ORP

ÚZEMNĚ ANALYTICKÉ PODKLADY ORP ČESKÝ BROD

číslo a název výkresu		etapa	formát	datum
3	VÝKRES ZÁMĚRŮ	5. úplná aktualizace	102 × 84,1 cm	6/2021

objednatel	pořizovatel	zpracovatel	autorizační razítko
MĚSTO ČESKÝ BROD náměstí Husovo 70 282 01 Český Brod Bc. Jakub Nekolný (starosta)	MĚSTSKÝ ÚŘAD ČESKÝ BROD Odbor výstavby a regionálního rozvoje nám. Jana Žižky z Trocnova 1 286 01 Český Brod Ing. Jan Strnad (vedoucí stavebního odboru)	PETR KOLOUŠEK Bartoškova 1411/20 140 00 Praha 4 Mgr. Petr Koloušek Ing. arch. Milan Salaba (č. aut. ČKA 1467) Ing. Štěpán Vizina	

1: 25 000 — 0 — 2 500 m — souřadnice S-JTSK